

Etasjen er kontrollmålt for bygningsmessige endringer av Roar Jørgensen AS i 2013.
Underlagsfil fra Basale.

Rev.: 16.01.17	Sign.: AMN	Mariboegate 13 I AS	Prosjekt: MARIBOESGATE 13 OSLO	
Dato: 18.10.07	Tegnet av: MK		Bygningsdel: PLAN KJELLER AREALTEGNING	
Prosj.nr. L155	Kontrollert: GST		Mål: 1:200	Ark: A3
Utført av:			Tegn.nr.: 603	

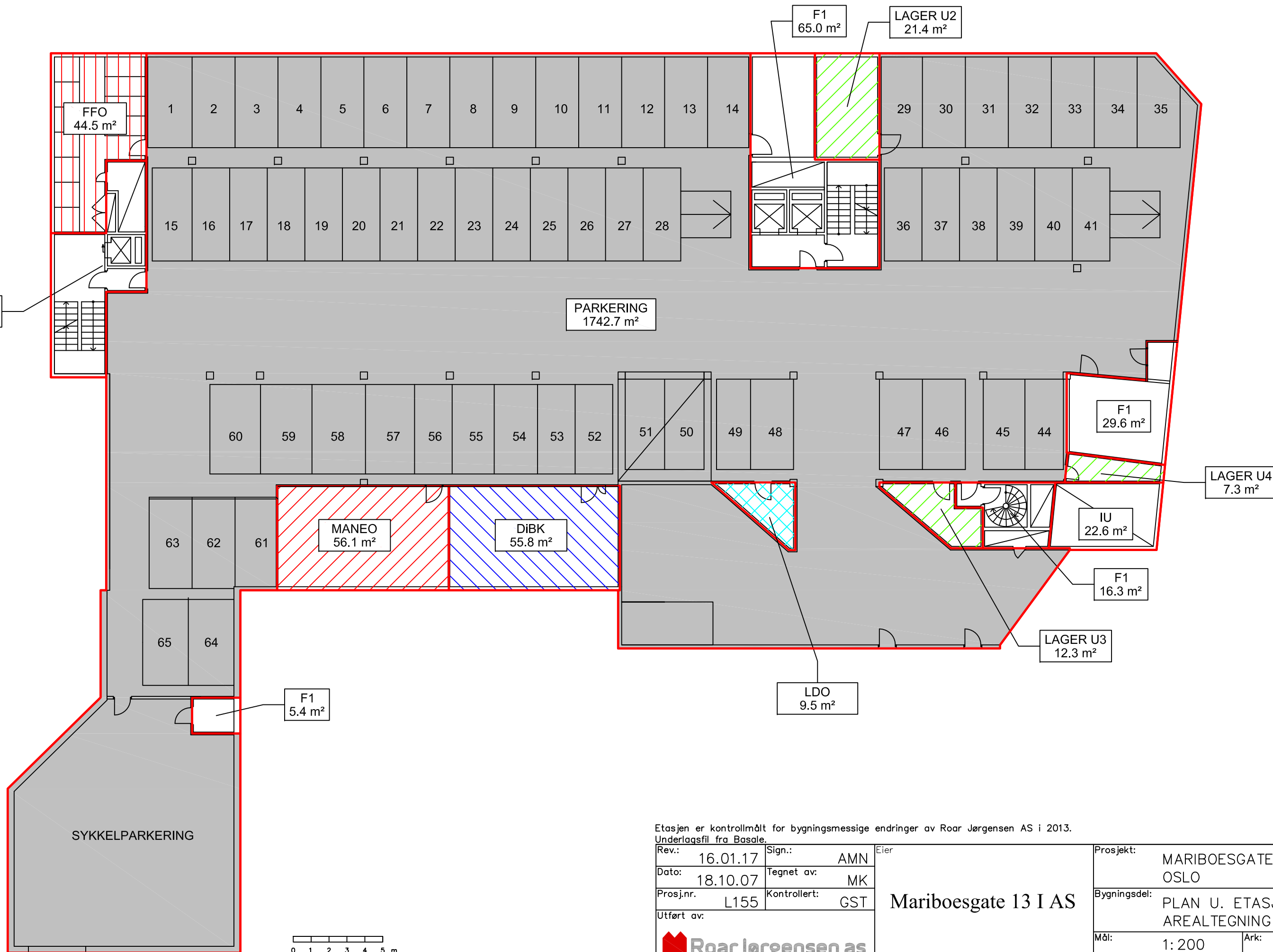

Etasjen er kontrollmålt for bygningsmessige endringer av Roar Jørgensen AS i 2013.
 Underlagsfil fra Basale.

Rev.: 16.01.17	Sign.: AMN	Eier
Dato: 18.10.07	Tegnet av: MK	
Prosj.nr. L155	Kontrollert: GST	
Utført av:		

Mariboegate 13 I AS

Prosjekt:	MARIBOESGATE 13 OSLO
Bygningsdel:	PLAN U. ETASJE AREALTEGNING
Mål:	1: 200
Tegn.nr.:	604
Ark:	A3

Roar Jørgensen as
 Hvervenmoen 45, 3511 Hønefoss. Tlf: 32 17 90 00

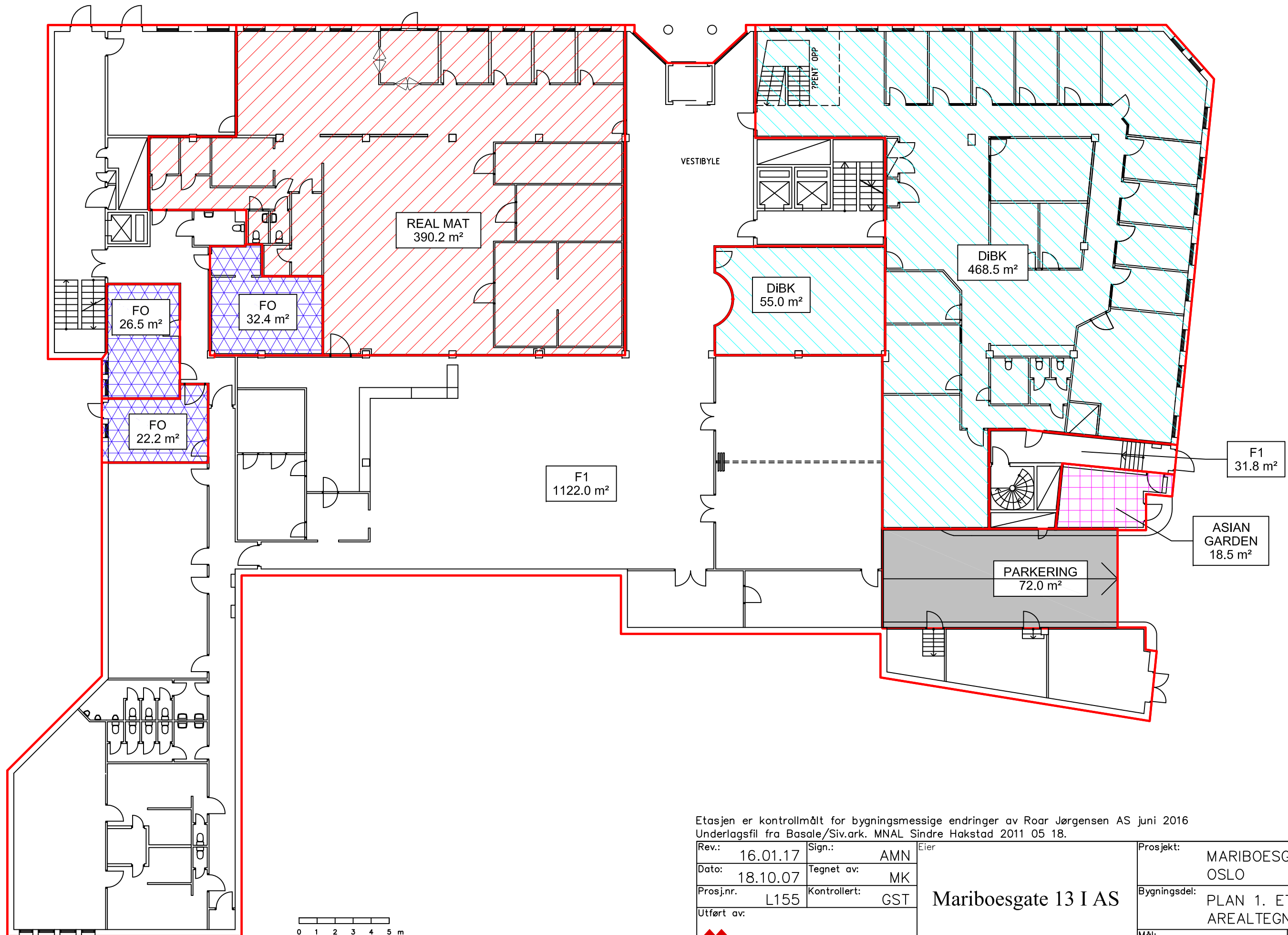

Etasjen er kontrollmålt for bygningsmessige endringer av Roar Jørgensen AS juni 2016
 Underlagsfil fra Basale/Siv.ark. MNAL Sindre Hakstad 2011 05 18.

Rev.: 16.01.17	Sign.: AMN	Mariboegate 13 I AS	Prosjekt:	MARIBOESGATE 13 OSLO		
Dato: 18.10.07	Tegnet av: MK		Bygningsdel:	PLAN 1. ETASJE AREALTEGNING		
Prosj.nr. L155	Kontrollert: GST		Mål:	1: 200	Ark:	A3
Utført av:			Tegn.nr.:	605		

Roar Jørgensen as
 Hvervenmoen 45, 3511 Hønefoss. Tlf: 32 17 90 00

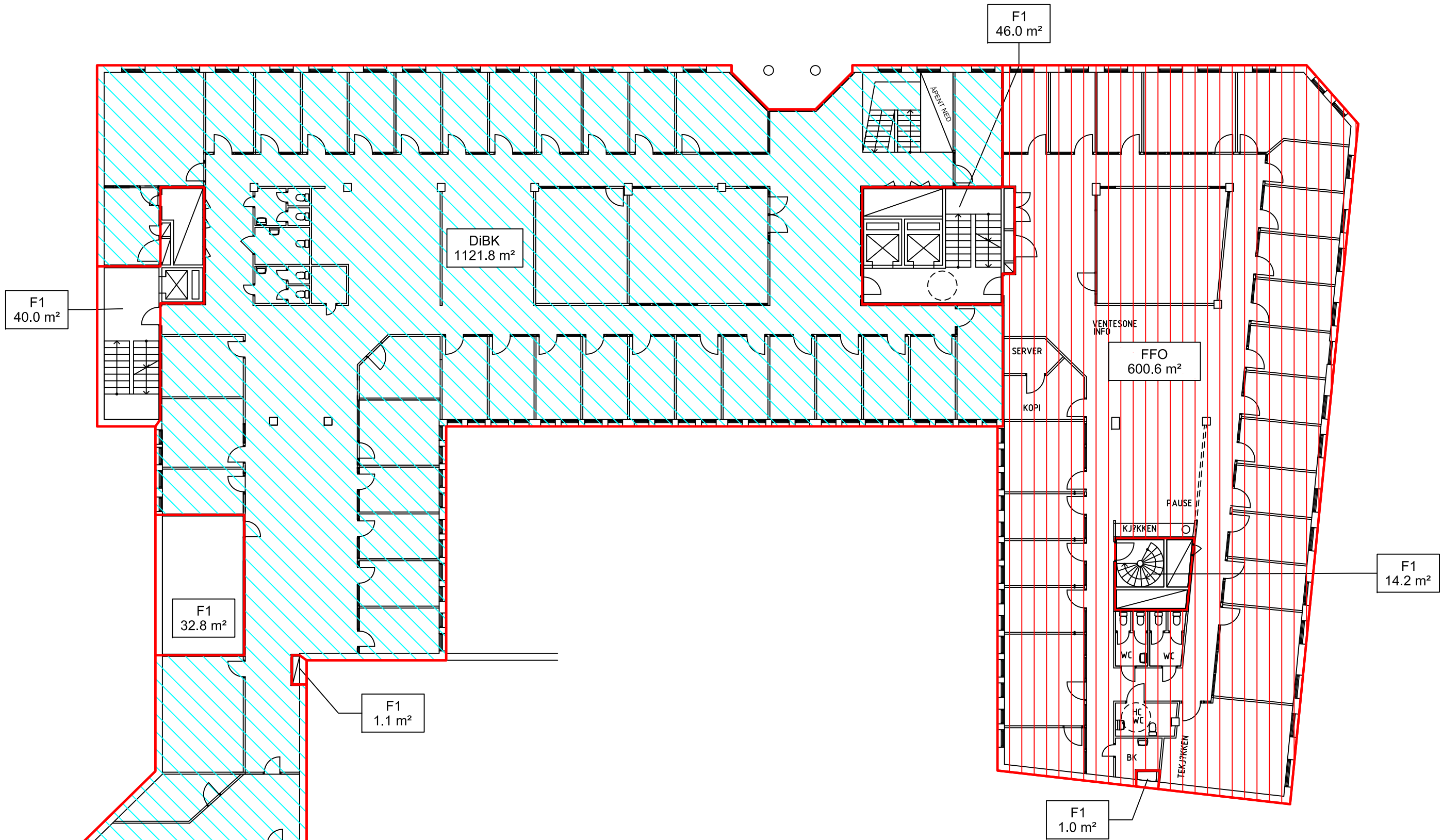

Etasjen er kontrollmålt for bygningsmessige endringer av Roar Jørgensen AS juni 2016
 Underlagsfil fra Basale/Siv.ark. MNAL Sindre Hakstad 16.11.2009

Rev.: 16.01.17	Sign.: AMN	Eier	Prosjekt: MARIBOESGATE 13 OSLO
Dato: 18.10.07	Tegnet av: MK		
Prosj.nr. L155	Kontrollert: GST	Mariboegate 13 I AS	Bygningsdel: PLAN 2. ETASJE AREALTEGNING
Utført av:			Mål: 1:200
 Hvervenmoen 45, 3511 Hønefoss. Tlf: 32 17 90 00			Tegn.nr.: 606

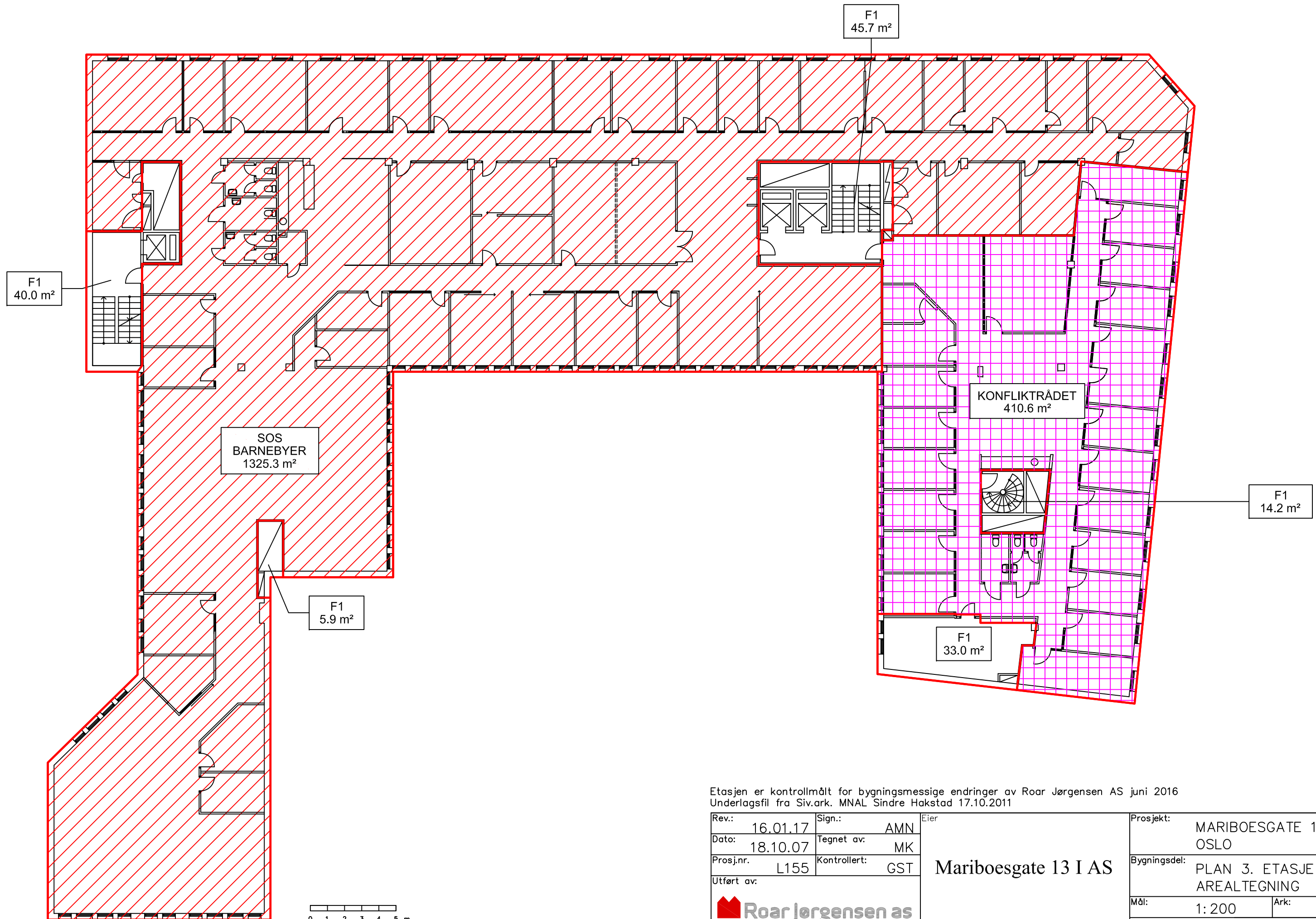

F1
40.0 m²

F1
45.7 m²

SOS
BARNEBYER
1325.3 m²

KONFLIKTRÅDET
410.6 m²

F1
14.2 m²

F1
5.9 m²

F1
33.0 m²

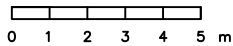

Etasjen er kontrollmålt for bygningsmessige endringer av Roar Jørgensen AS juni 2016
Underlagsfil fra Siv.ark. MNAL Sindre Hakstad 17.10.2011

Rev.: 16.01.17	Sign.: AMN	Eier
Dato: 18.10.07	Tegnet av: MK	
Prosj.nr. L155	Kontrollert: GST	
Utført av:		

Mariboegate 13 I AS

Prosjekt:	MARIBOESGATE 13 OSLO
Bygningsdel:	PLAN 3. ETASJE AREALTEGNING
Mål:	1:200
Ark:	A3
Tegn.nr.:	607

Roar Jørgensen as
Hvervenmoen 45, 3511 Hønefoss. Tlf: 32 17 90 00

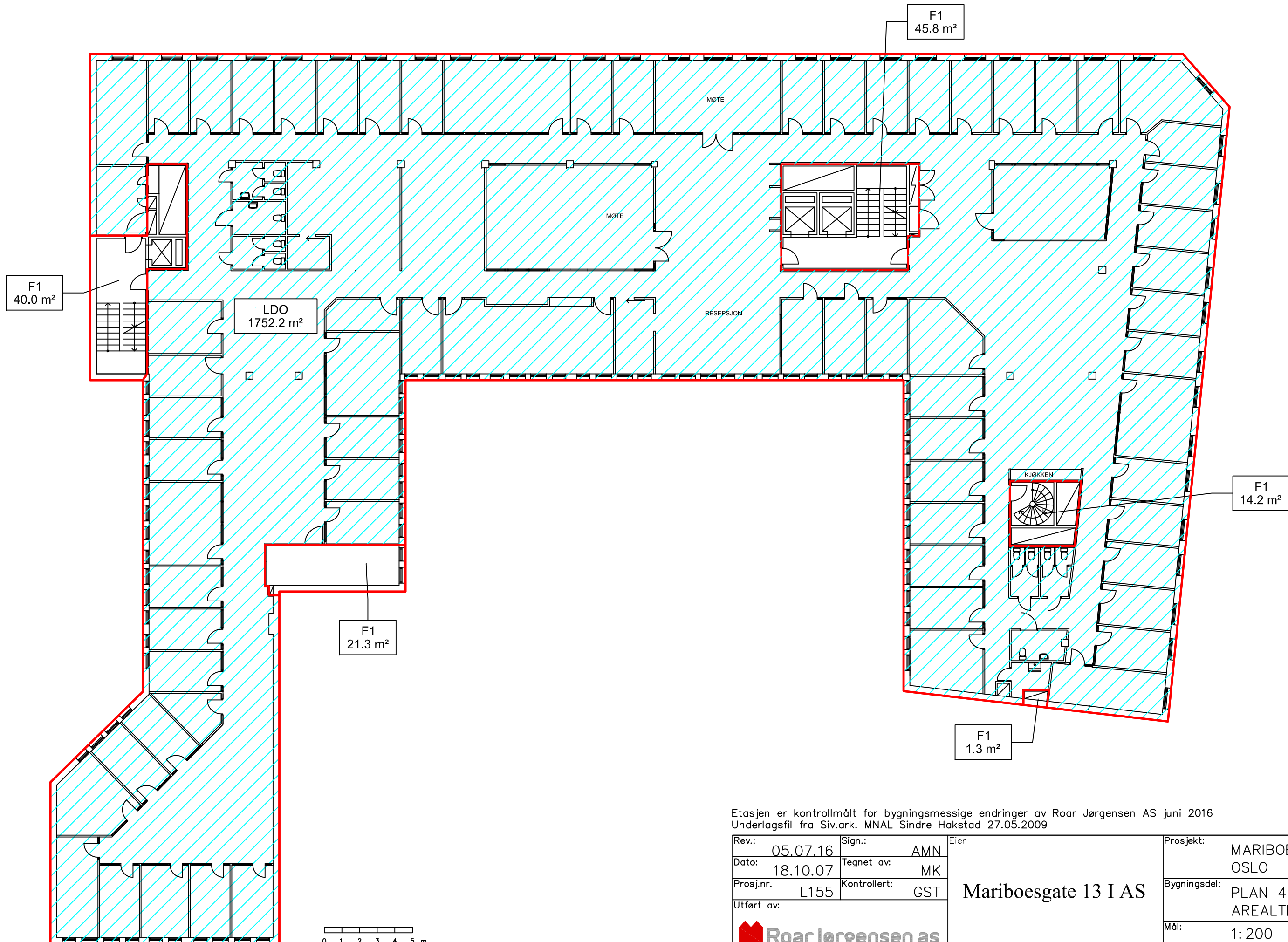

Etasjen er kontrollmålt for bygningsmessige endringer av Roar Jørgensen AS juni 2016
 Underlagsfil fra Siv.ark. MNAL Sindre Hakstad 27.05.2009

Rev.: 05.07.16	Sign.: AMN	Eier
Dato: 18.10.07	Tegnet av: MK	
Prosj.nr. L155	Kontrollert: GST	
Utført av:		

Mariboegate 13 I AS

Prosjekt:	MARIBOESGATE 13 OSLO	
Bygningsdel:	PLAN 4. ETASJE AREALTEGNING	
Mål:	1:200	Ark: A3
Tegn.nr.:	608	

Roar Jørgensen as
 Hvervenmoaien 45, 3511 Hønefoss. Tlf: 32 17 90 00

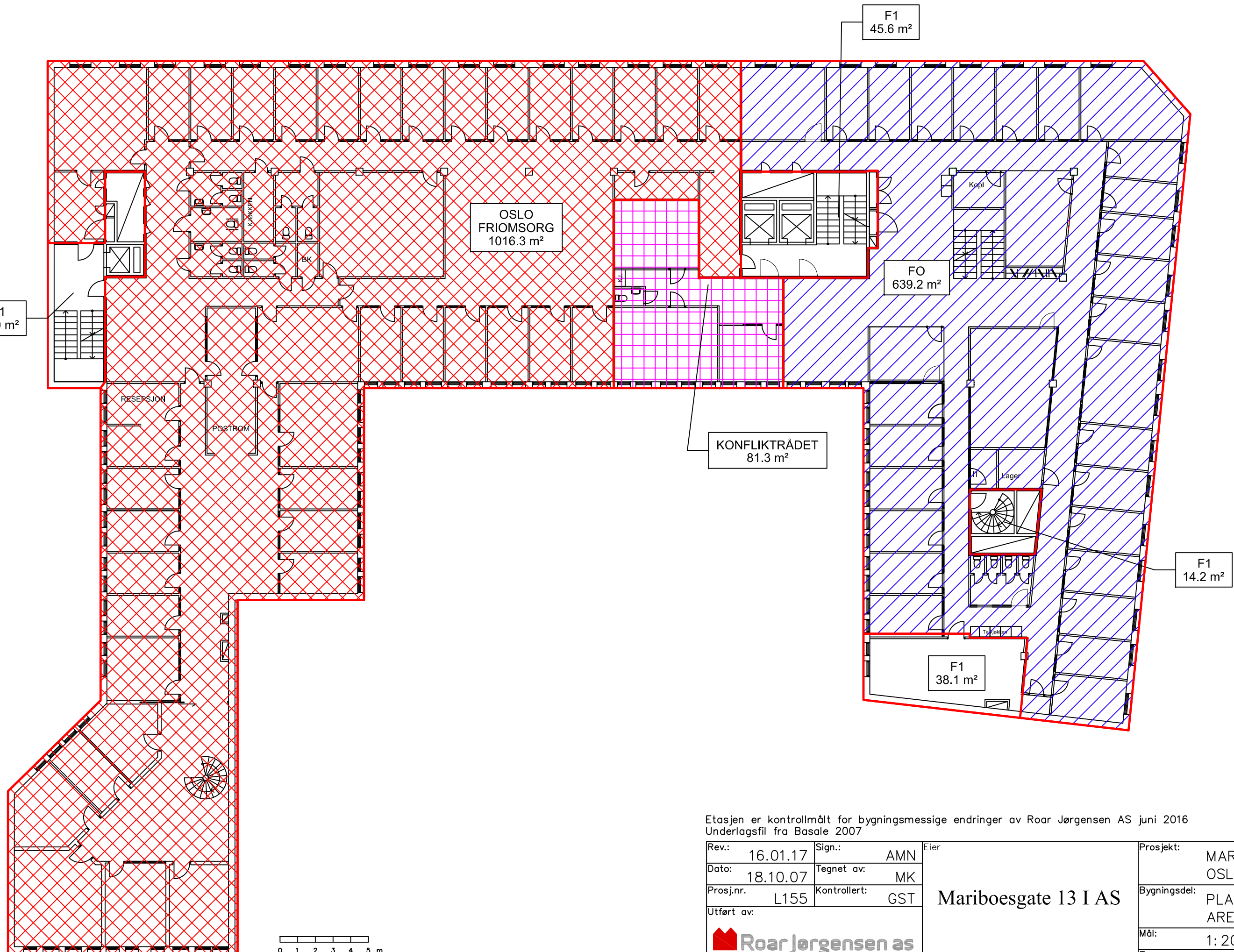

Etasjen er kontrollmålt for bygningsmessige endringer av Roar Jørgensen AS juni 2016
 Underlagsfil fra Basale 2007

Rev.: 16.01.17	Sign.: AMN	Eier
Dato: 18.10.07	Tegnet av: MK	
Prosj.nr. L155	Kontrollert: GST	
Utført av:		

Mariboegate 13 I AS

Roar Jørgensen as
 Hvervenmoevien 45, 3511 Hønefoss. Tlf: 32 17 90 00

Prosjekt:	MARIBOESGATE 13 OSLO	
Bygningsdel:	PLAN 5. ETASJE AREALTEGNING	
Mål:	1: 200	Ark: A3
Tegn.nr.:	609	

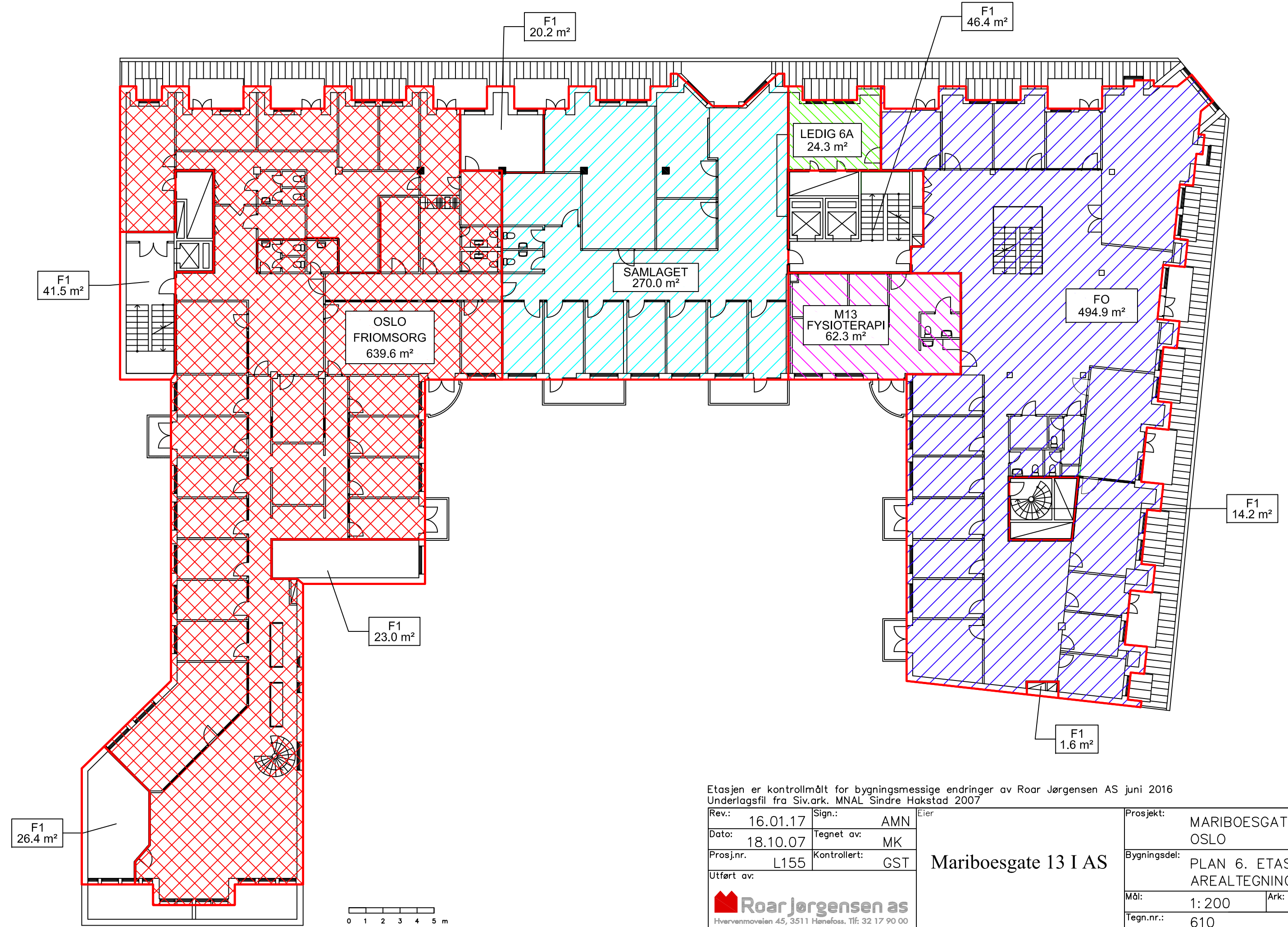

Etasjen er kontrollmålt for bygningsmessige endringer av Roar Jørgensen AS juni 2016
 Underlagsfil fra Siv.ark. MNAL Sindre Hakstad 2007

Rev.:	16.01.17	Sign.:	AMN	Eier
Dato:	18.10.07	Tegnet av:	MK	
Prosj.nr.	L155	Kontrollert:	GST	
Utført av:				

Mariboegate 13 I AS

Prosjekt:	MARIBOESGATE 13 OSLO	
Bygningsdel:	PLAN 6. ETASJE AREALTEGNING	
Mål:	1:200	Ark: A3
Tegn.nr.:	610	

Roar Jørgensen as
 Hvervenmoen 45, 3511 Hønefoss. Tlf: 32 17 90 00

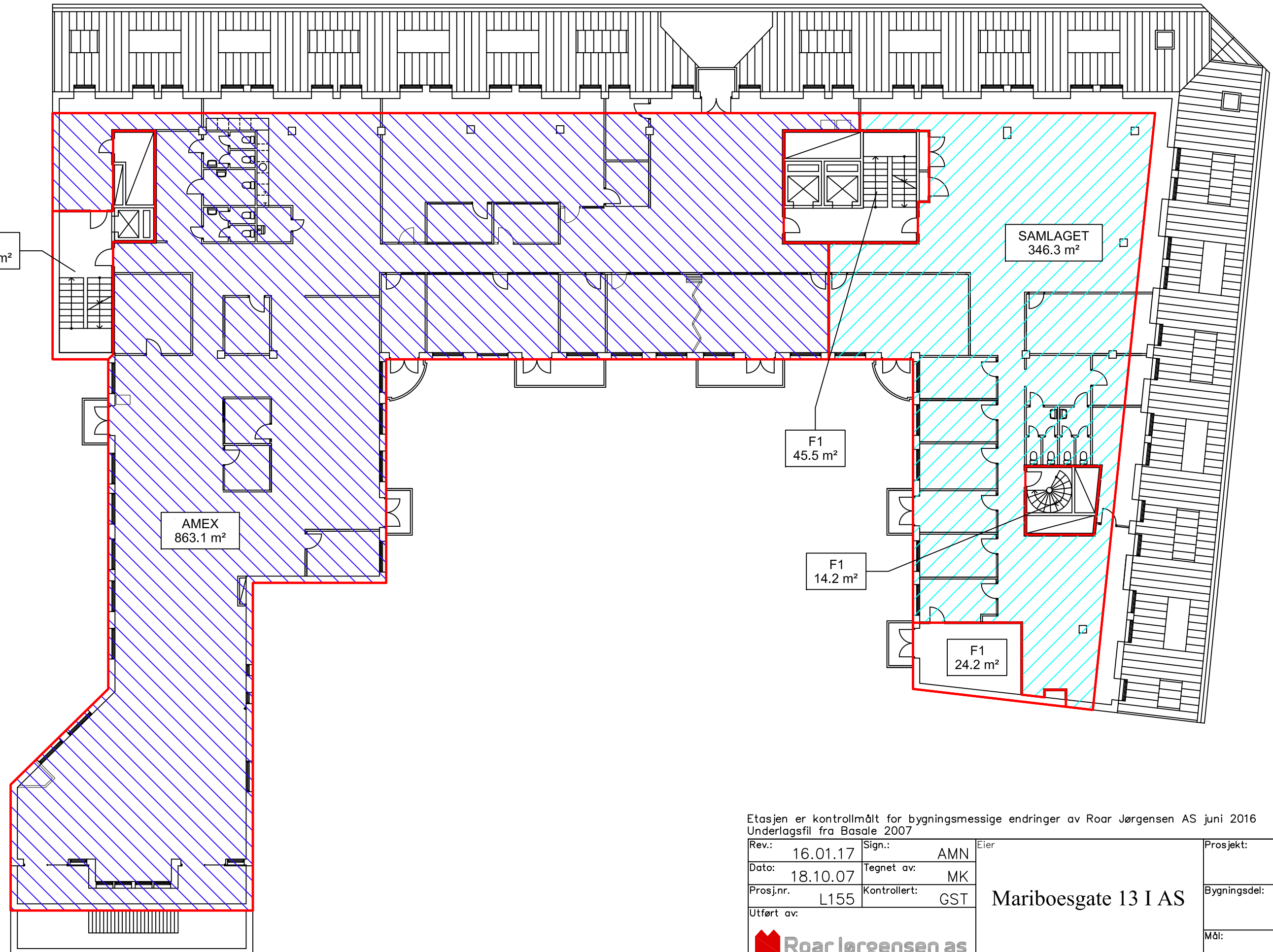

Etasjen er kontrollmålt for bygningsmessige endringer av Roar Jørgensen AS juni 2016
 Underlagsfil fra Basale 2007

Rev.: 16.01.17	Sign.: AMN	Eier	Prosjekt:	MARIBOESGATE 13 OSLO	
Dato: 18.10.07	Tegnet av: MK		Bygningsdel:	PLAN 7. ETASJE AREALTEGNING	
Prosj.nr. L155	Kontrollert: GST	Mariboegate 13 I AS	Mål:	1: 200	Ark: A3
Utført av:			Tegn.nr.:	611	

Roar Jørgensen as
 Hvervenmoen 45, 3511 Hønefoss. Tlf: 32 17 90 00

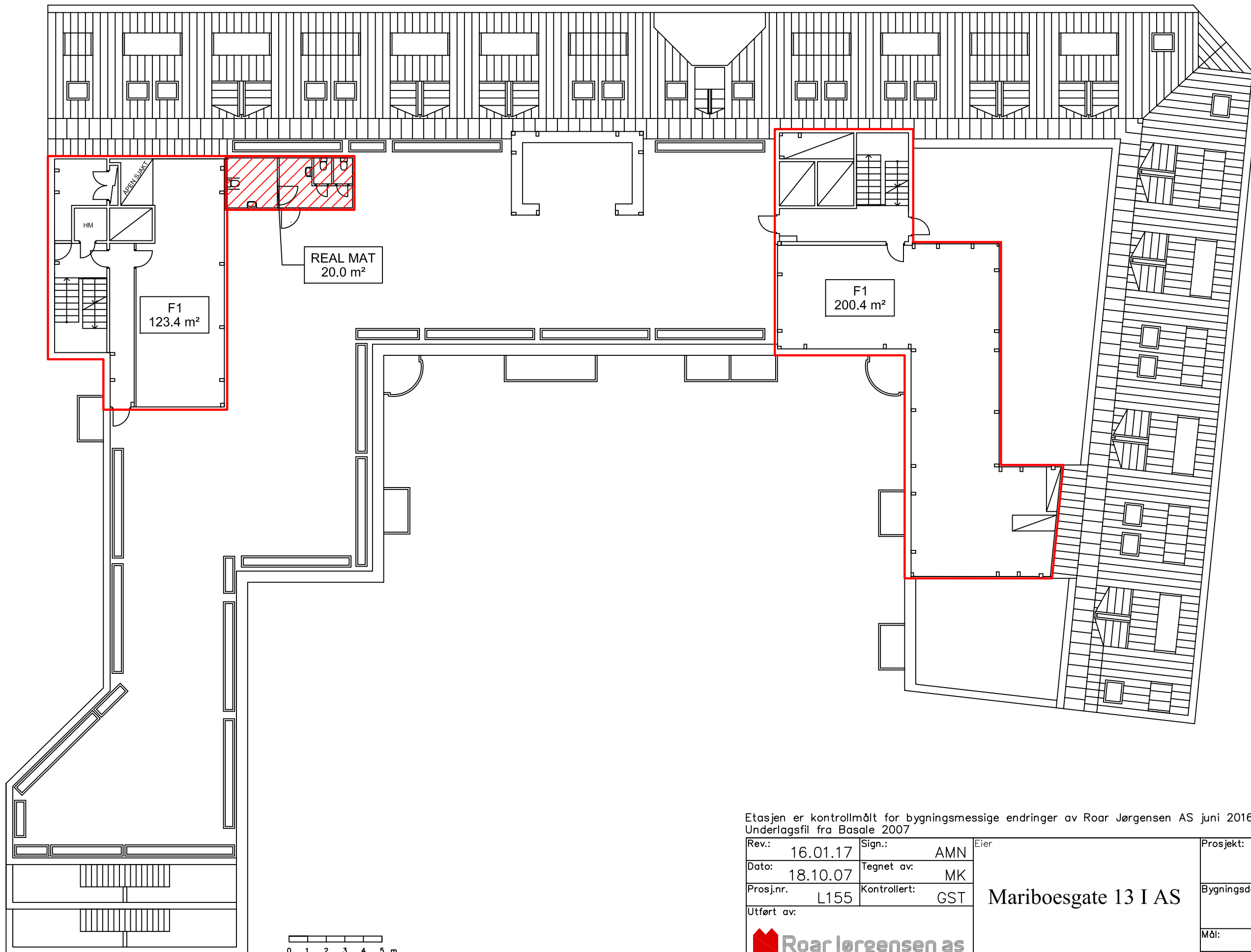

Etasjen er kontrollmålt for bygningsmessige endringer av Roar Jørgensen AS juni 2016
 Underlagsfil fra Basale 2007

Rev.: 16.01.17	Sign.: AMN	Eier	Prosjekt:	MARIBOESGATE 13 OSLO		
Dato: 18.10.07	Tegnet av: MK		Bygningsdel:	PLAN 8. ETASJE AREALTEGNING		
Prosj.nr. L155	Kontrollert: GST		Mål:	1: 200	Ark:	A3
Utført av:			Tegn.nr.:	612		

Mariboegate 13 I AS

Roar Jørgensen as
 Hvervenmoen 45, 3511 Hønefoss. Tlf: 32 17 90 00